



AR
QUI
TEC
TURA
USM



UNIVERSIDAD TÉCNICA
FEDERICO SANTA MARÍA

DEPARTAMENTO DE **ARQUITECTURA**
UNIVERSIDAD TÉCNICA FEDERICO SANTA MARÍA

ARQUITECTURA.USM.CL



UNIVERSIDAD TÉCNICA
FEDERICO SANTA MARÍA

DEPARTAMENTO
DE ARQUITECTURA

PRESENTACIÓN DE TALLERES 2024-2

ARQUITECTURA USM | CAMPUS CASA CENTRAL

Se crea la Carrera de Arquitectura en la Universidad Técnica Federico Santa María, en base al proyecto del arquitecto Eduardo Vargas.

1995

La carrera de recibe a sus primeros **67** estudiantes en el Campus Casa Central.

1996

Se crea el Departamento de Arquitectura y se titulan los primeros arquitectos y arquitectas USM.

2001

Se implementa la titulación en 6 modalidades: Proyecto de Arquitectura, Proyecto Urbano, Tesis, Investigación y Desarrollo (i+d), Proyecto Experiencial y Práctica Projectual.

2006

Inicio de la implementación del Plan de Estudios 1311 y se reduce la duración de la Carrera DE 12 a 11 semestres.

2011

Se implementa el área de Educación continua con el Curso Práctico en Desarrollo de Proyectos BIM.

2016

Se comienza a dictar el primer programa de postgrado de la Unidad, el Magíster en Rehabilitación Arquitectónica Sostenible (MRAS) con una matrícula de 13 estudiantes.

2017

Se inaugura la carrera en el Campus San Joaquín y se gradúan los primeros estudiantes del Magister.

2020

Se dicta la primera versión del Diploma Gestión del Patrimonio Arquitectónico.

2023

Rediseño del Plan de Estudios.

2024



UNIVERSIDAD TÉCNICA
FEDERICO SANTA MARÍA

DEPARTAMENTO | Hitos



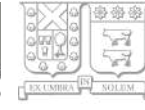

UNIVERSIDAD TECNICA
FEDERICO SANTA MARIA

Pregrado

725

Estudiantes

Postgrado

37

664

Tituladas/os

20

DEPARTAMENTO | Data 2024

Campus Casa Central

456

Estudiantes

Campus San Joaquín

269

96

Matrícula

78

41

Profesores

30

4

Funcionarias/os

4



Campus Casa Central



Campus San Joaquín





UNIVERSIDAD TÉCNICA
FEDERICO SANTA MARÍA

[Inicio](#) [Nosotros](#) [Áreas](#) [Admisión](#) [Jefatura de Carrera](#) [Docencia](#) [Investigación](#) [Vinculación](#) [Recursos](#) [Noticias](#)



WEB JEFATURA

<http://arquitectura.usm.cl/jefatura-de-carrera/>



Reglamentos

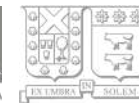

UNIVERSIDAD TÉCNICA
FEDERICO SANTA MARÍA

Reglamento General N° 01	Los estudios conducentes a la obtención de un título profesional o bien un grado académico, están organizados en planes de estudios compuestos por conjuntos de asignaturas y actividades, obligatorias y electivas, sujetos a las disposiciones contenidas en el presente reglamento.
Reglamento General N° 30	Establece disposiciones para el desempeño de las personas que, en la Universidad ejerzan funciones de ayudantía de docencia, investigación y administración.
Reglamento General N° 40	Ingresos especiales a primer año.
Reglamento General N° 42	Admisión a niveles intermedios. Es una posibilidad que tienen los alumnos de carreras afines de similar nivel y propósito, en universidades nacionales o extranjeras, para ingresar a una de las carreras de la Universidad Técnica Federico Santa María.
Reglamento Institucional de Derechos, Deberes y Disciplina del Estudiantado - D.R. N° 175/2023	El Reglamento de Derechos y Deberes de los alumnos es un documento que tiene por finalidad establecer un marco dentro del cual se garantiza la vigencia de los principios básicos de respeto y sana convivencia en el proceso formativo del alumno y futuro profesional.
Reglamento de Bioseguridad y del Código de Conducta del Comité Ético - Científico	Reglamentos Internos, Procedimientos Operativos y Código de Conducta del Comité Ético-Científico y del Comité de Bioseguridad para la Investigación, ambos de la Universidad Técnica Federico Santa María
Reglamento Interno de Orden y Seguridad	El Reglamento Interno de Orden Higiene y Seguridad, que se dicta de acuerdo a lo dispuesto en el Título III del Libro I y demás normas pertinentes del Código del Trabajo, regula las obligaciones, prohibiciones a que deben sujetarse los trabajadores de la Universidad Técnica Federico Santa María, en relación con sus labores, permanencia y vida en las dependencias de la Universidad.
Política Integral para la Prevención, Investigación y Sanción del Acoso Sexual, la violencia y la discriminación de género en el ámbito de la Universidad Técnica Federico Santa María	Regula la Prevención, Investigación y Sanción del Acoso Sexual, la violencia y la discriminación de género en el contexto de la Ley N° 21.369, en el ámbito de la Educación Superior.

WEB JEFATURA

<http://arquitectura.usm.cl/jefatura-de-carrera/>

Calendario Académico Arquitectura Campus Casa Central - **DESCARGA**



UNIVERSIDAD TECNICA
FEDERICO SANTA MARIA

2024-S1_Calendario_ARQ CCC_USM : semestre 1 y 2_2024

AGOSTO	5 Inicio Clases período 2024-2 Término del plazo para realizar solicitudes de Reincorporación para 2024-2.	6 LANZAMIENTO DE TALLERES 2024-2 14:30 HRS. SALÓN T	7	8	9 Término de modificaciones Inscripción de asignaturas 2024-2, para Carreras de pregrado diurno y programas de postgrado científico-tecnológico.	10	11
AGOSTO	12 Inicio de solicitudes asociadas a bajas cargas académicas: matrícula sin ramos y alumno regular dedicación parcial.	13	14	15 Natalicio de Don Federico Santa María Carrera	16 Término del periodo de modificación excepcional Inscripciones, para Carreras de pregrado diurno. Suspensión de actividades Académicas y Administrativas, excepto aquellos servicios que deban mantenerse.	17	18
AGOSTO	19 Inicio de Solicitudes desinscripción. Estudiantes pregrado diurno.	20	21 Término de Plazo para que Profesores ingresen en plataforma AULA calendarización y sistema de evaluación asignaturas 2024-2.	22	23 Término de Solicitudes desinscripción ART.44.	24	25

WEB JEFATURA

<http://arquitectura.usm.cl/jefatura-de-carrera/>

CALENDARIO ACADÉMICO

**19 DE
AGOSTO**

Inicio periodo de des-inscripción de asignaturas

**23 DE
AGOSTO**

Término periodo de des-inscripción de asignaturas

**8 DE
NOVIEMBRE**

Término de plazo para la Rebaja Académica Voluntaria (RAV)
Término de plazo de presentación de solicitudes para retiro temporal o congelamiento y retiro definitivo de la Universidad sin llevar notas.

**6 DE
DICIEMBRE**

Término de plazo para el ingreso de calificaciones en SIGA 2024-2.

REBAJA ACADÉMICA VOLUNTARIA (RAV)

La Rebaja Académica Voluntaria (RAV), más conocida como "el botón de pánico", es una instancia que se da a lo/as estudiantes para desinscribir una asignatura, y tiene las siguientes características:

- Se puede usar a partir del tercer semestre académico
- No se puede usar RAV en asignaturas de primer año
- No se puede usar RAV en una asignatura reprobada ("candados")
- Solo se puede usar un RAV por semestre
- Solo se puede usar un RAV por asignatura
- La cantidad de RAV corresponde a uno por cada año de duración nominal de la carrera (en nuestro caso 5)

REGLAMENTO GRAL. N° 1 | GUÍA DEL ESTUDIANTE 2024

ART.45. Un alumno podrá inscribir una sola asignatura por tercera vez en su plan de carrera. El alumno que repruebe una asignatura inscrita por tercera vez no podrá continuar estudios en carreras que contengan esa asignatura como obligatoria.

RECORDATORIOS

- 1** Las asignaturas tienen prerequisites y estos se deben cumplir para su inscripción.

- 2** La o el estudiante debe inscribir como máximo 35 créditos SCT-Chile. Un problema recurrente es el bloqueo de la inscripción de Taller Avanzado al sumar más de 35 créditos.

- 3** Después del 9° Semestre (Licenciatura) el estudiante debe solicitar la equivalencia de asignaturas optativas a la Jefatura de Carrera.

- 4** Problemas con Inglés, deben escribirle al Coordinador de Estudios Humanísticos Andrés Santamaría | mail: andres.santamaria@usm.cl

- 5** Revisar permanentemente SIGA. (Resumen Académico, asignaturas inscritas, avance curricular y promedio acumulado).

- 6** Es importante contar con ambas prácticas (obra y oficina) realizadas y aprobadas antes de inscribir ARQ650 (Título), ya que es un prerequisite del Plan de Estudios.



HORARIO SALA D203 2024-I			
Horario	Asignatura	Docente	Asignatura
1. 08:00-09:00			
2. 09:00-10:00			
3. 10:00-11:00	Taller	ARQUITECTA	Taller
4. 11:00-12:00	ARQUITECTA		ARQUITECTA
5. 12:00-13:00			
6. 13:00-14:00			
7. 14:00-15:00			
8. 15:00-16:00			
9. 16:00-17:00			
10. 17:00-18:00			
11. 18:00-19:00			
12. 19:00-20:00	Taller	ARQUITECTA	Taller
13. 20:00-21:00	ARQUITECTA		ARQUITECTA
14. 21:00-22:00			
15. 22:00-23:00			
16. 23:00-00:00			
17. 00:00-01:00			
18. 01:00-02:00			



El medio de comunicación oficial de la información es el correo USM



**PROCESO DE AUTOEVALUACIÓN CON FINES DE ACREDITACIÓN / CERTIFICACIÓN DE LA CARRERA
2025**

DEPARTAMENTO DE ARQUITECTURA

CARRERA ARQUITECTURA

Carrera acreditada 6 años por agencia Acreditadora Chile Acuerdo N°656
(Enero 2025).

UNIVERSIDAD TÉCNICA FEDERICO SANTA MARÍA
2024

MUESTRA INTENCIONADA ACREDITACIÓN INSTITUCIONAL 2028

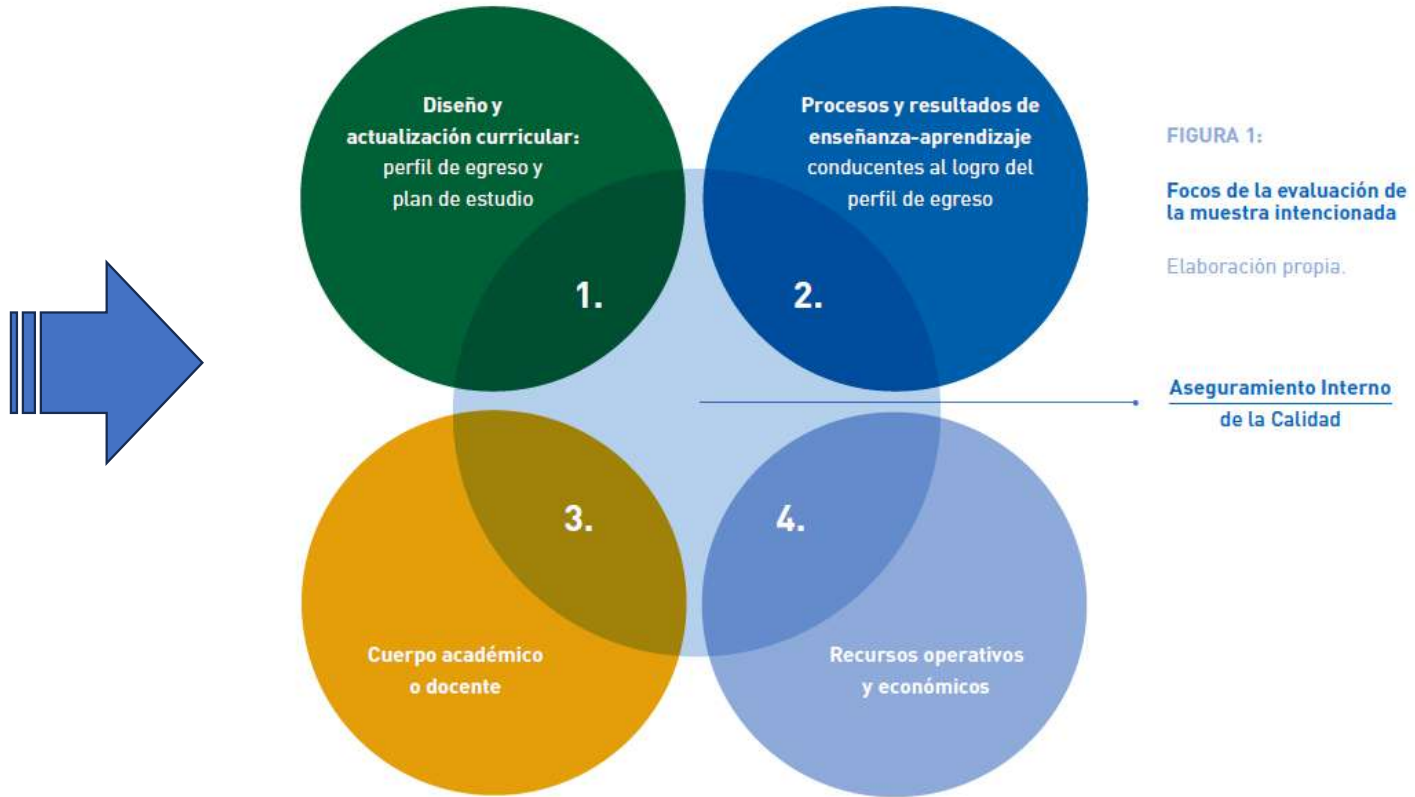

Dimensiones y criterios de evaluación para certificar la calidad de las



Propósito e institucionalidad de la carrera

1. Objetivos Educativos.
2. Perfil de egreso.
3. Plan de estudios.
4. Vinculación con el medio.

Condiciones de operación

1. Organización y administración.
2. Personal Docente.
3. Infraestructura y recursos para el aprendizaje.

Resultados y capacidad de autorregulación

1. Efectividad y resultado del proceso educativo
2. Autorregulación y mejoramiento continuo.

PROCESO DE AUTOEVALUACIÓN CERTIFICACIÓN



UNIVERSIDAD TÉCNICA
FEDERICO SANTA MARÍA

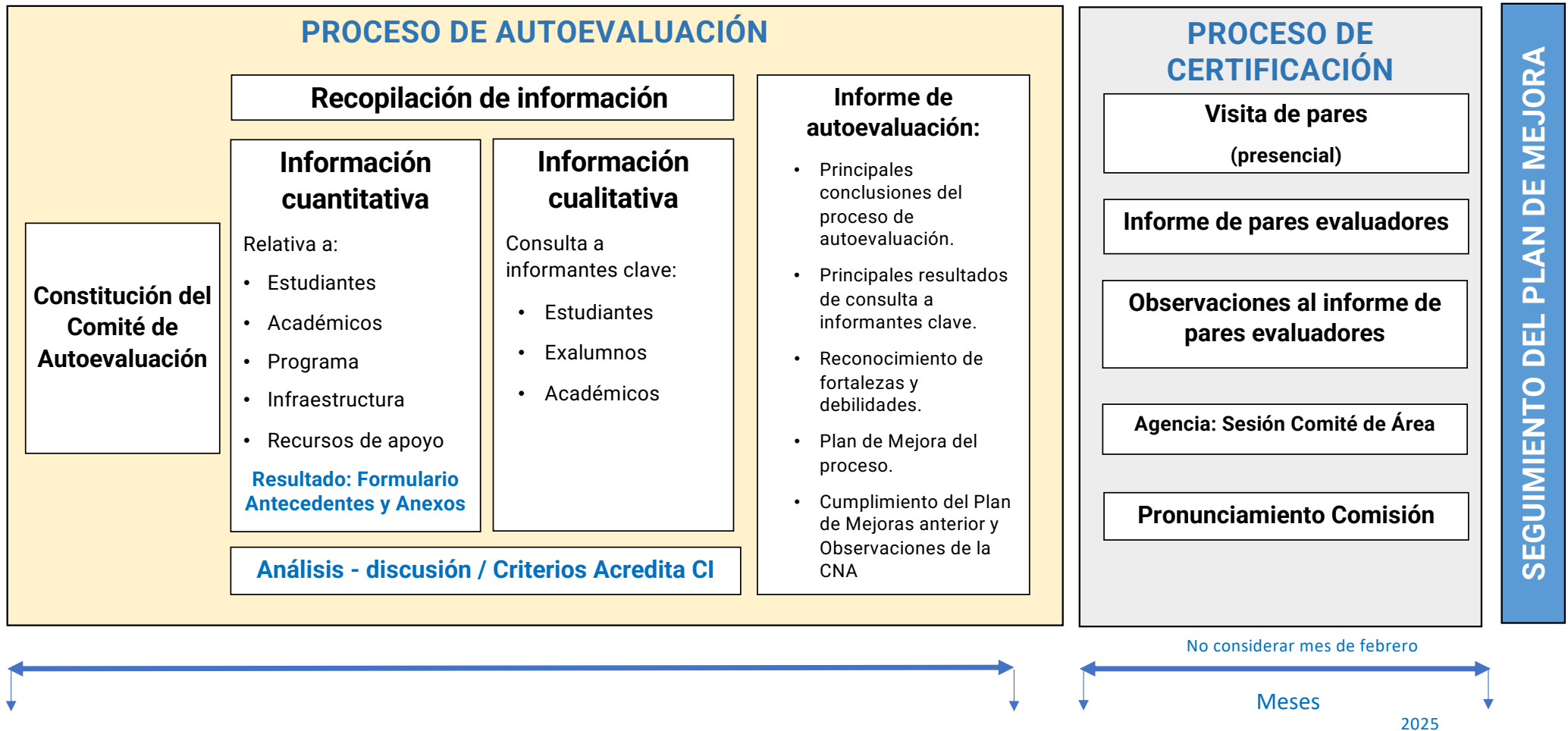

CÓMO PARTICIPAR DE ESTE PROCESO

3 HITOS DE GRAN RELEVANCIA:

- Participación en Jornada de Diagnóstico (30 de Julio)
- Participación respondiendo encuestas
- Participación en instancia de socialización de inicio y resultados.



TALLERES FORMATIVOS 2024-2
ARQUITECTURA USM | CAMPUS CASA CENTRAL

ARQ101

Taller de Introducción a la Arquitectura

REPRESENTACIÓN, MATERIALIDAD, CIUDAD Y PROYECTO, ACTO Y PROYECTO

Raúl Solís + Michele Behró + Marion Koch + Eduardo Hernández + Nicole Eujenio + Christian Alvial

ARQ251

Taller Espacio Urbano

ON FOOT SCAPES

P1: Macarena Barrientos + Karla Briceño

ARQ252

Taller Espacio Intermedio y Clima

VIVIENDA, BORDE, DESBORDE

P1: Fernando Hammesley + Carolina Carrasco | P2: David Urtubia + Carolina Vera

ARQ351

Taller Modelación del Espacio

EXPO ATRACTOR(ES)

Pablo Silva + Matías Correa

ARQ352

Taller Espacio y Tectónica

LA ESCUELA RURAL

Sandro Maino + Gustavo Sarabia + Lauro Olfos

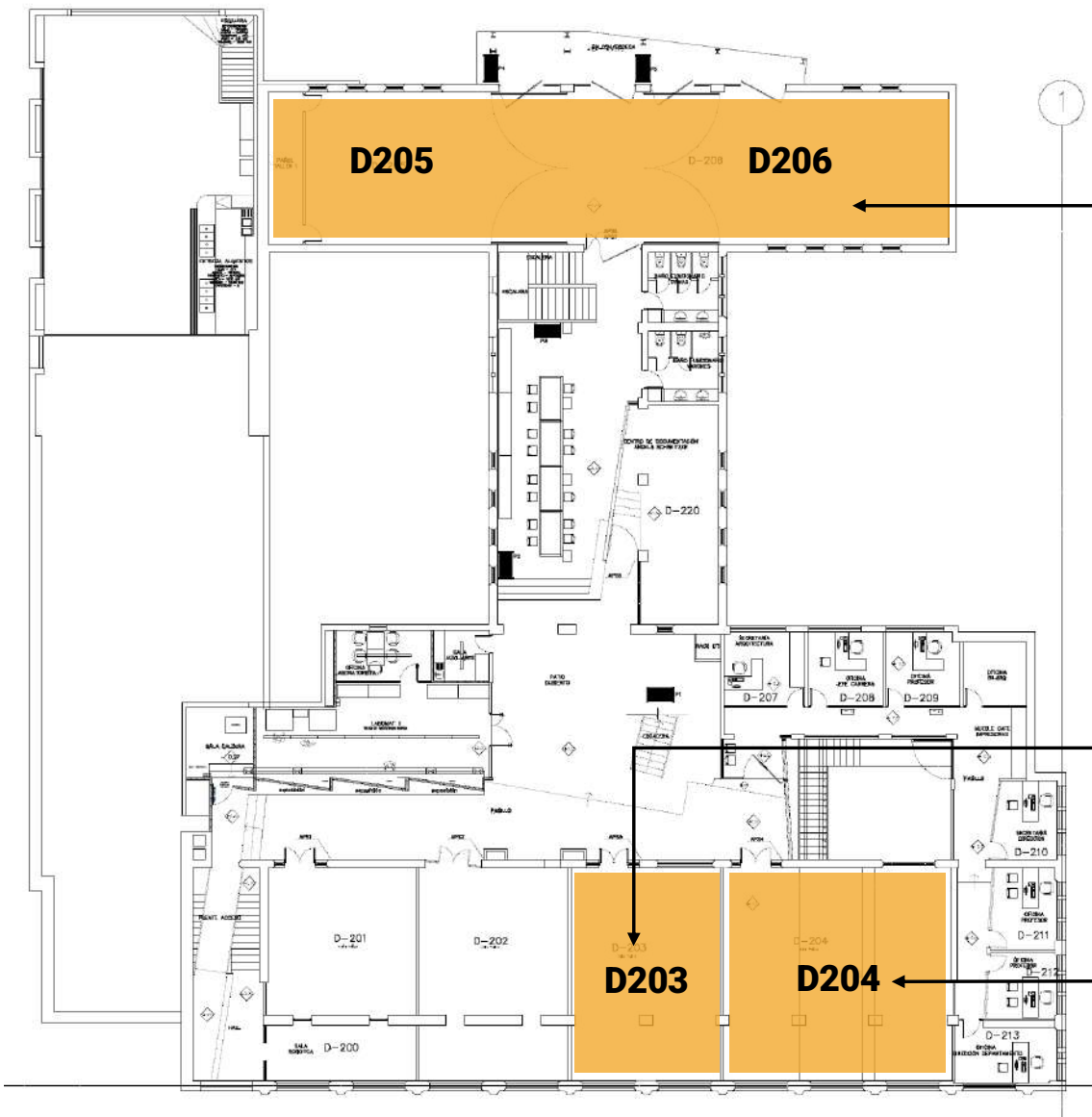

DISTRIBUCIÓN SALAS

ARQ101

**D205-206 | Lunes y Jueves
AM-PM**

ARQ251

D203 | Lunes y Jueves PM

ARQ101

**D204 | Lunes y Jueves
AM-PM**

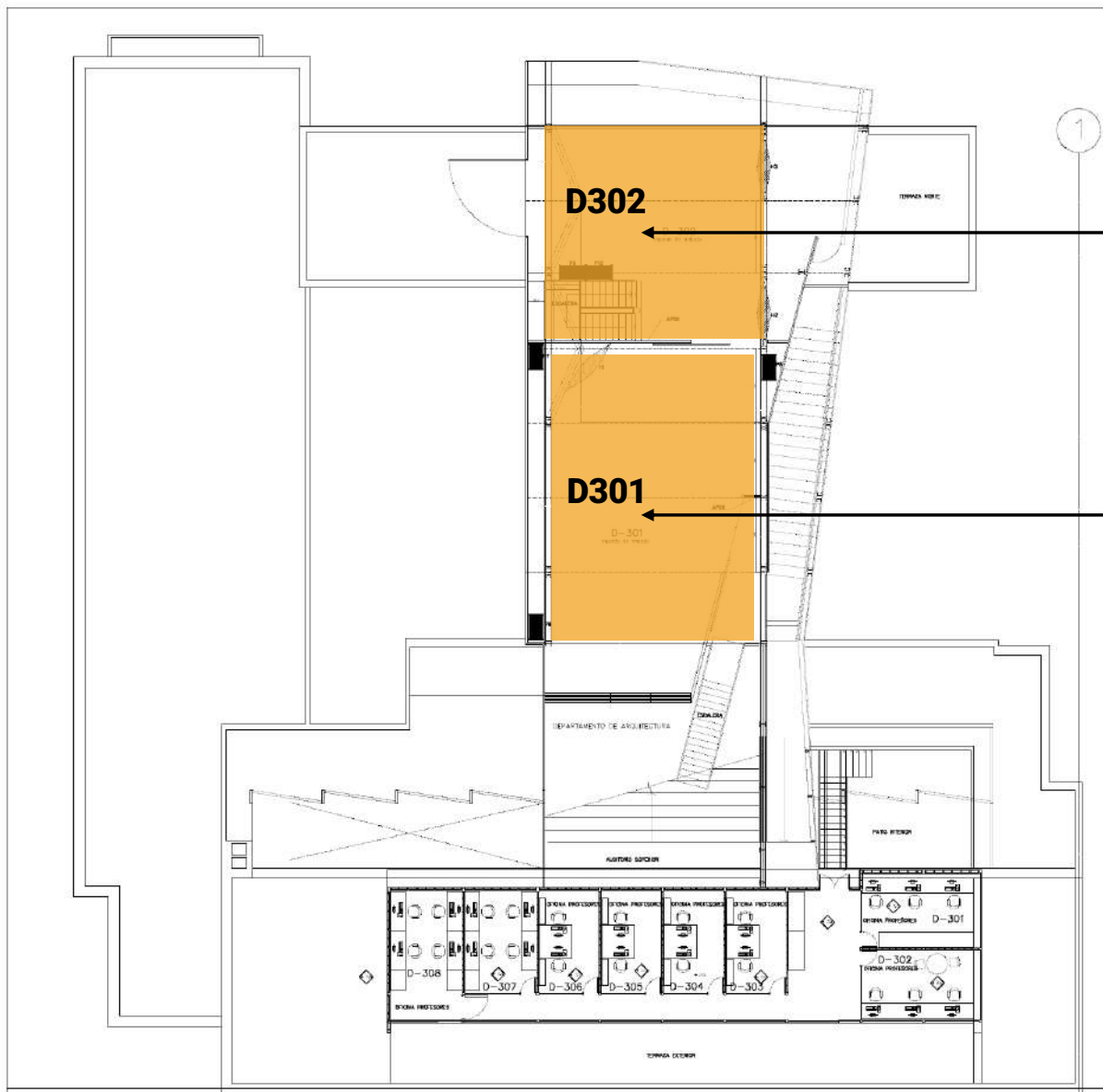

DISTRIBUCIÓN SALAS

ARQ252 - P2

D302 | Lunes y Jueves PM

ARQ252 - P1

D301 | Lunes y Jueves PM

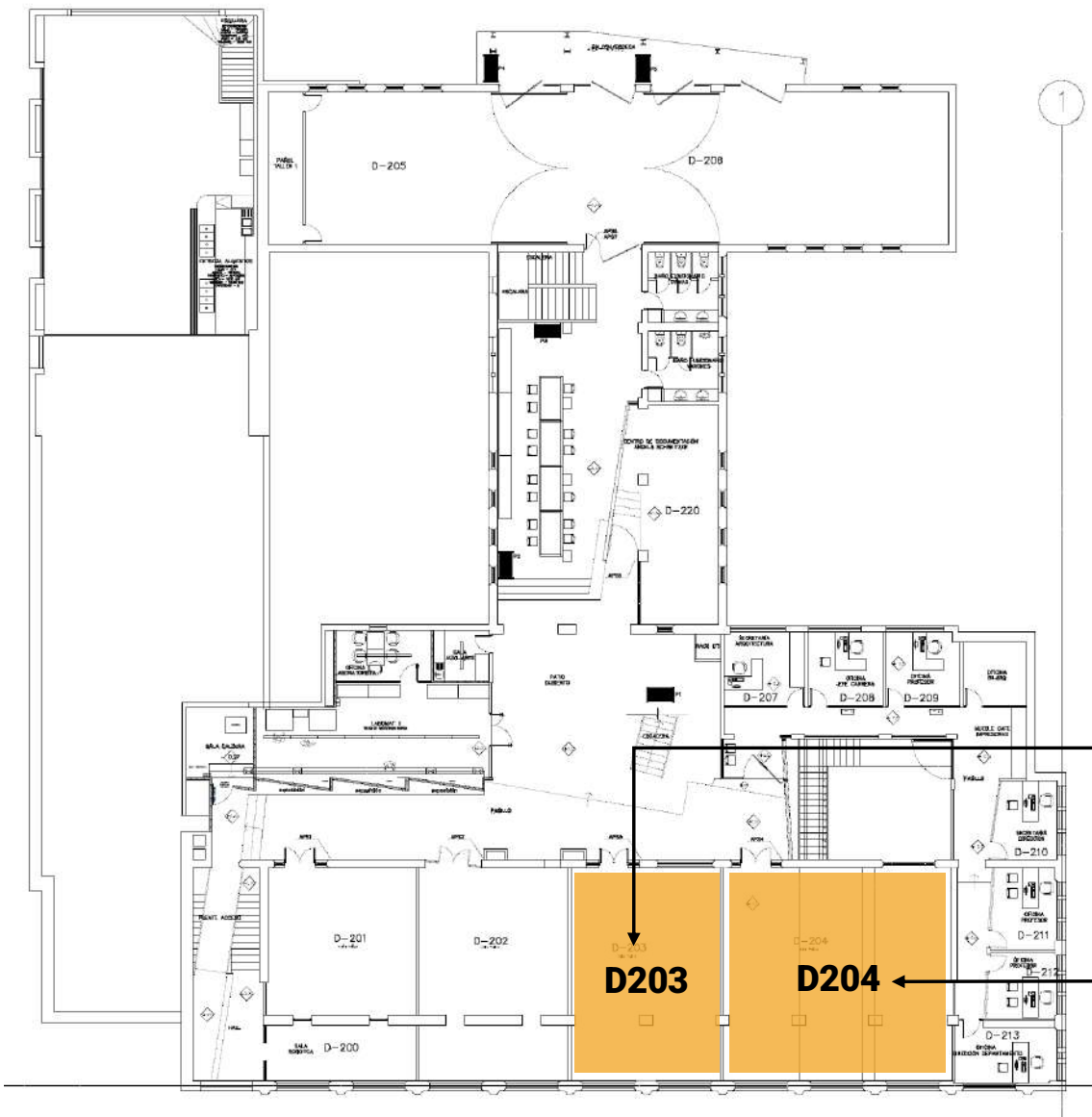

DISTRIBUCIÓN SALAS

ARQ351

D203 | Martes y Viernes PM

ARQ352

D204 | Martes y Viernes PM



TALLERES AVANZADOS 2024-2
ARQUITECTURA USM | CAMPUS CASA CENTRAL

CRONOGRAMA DE POSTULACIÓN

**Inicio plazo
pre-inscripción**

6 de agosto 17:00 hrs. | SIGA

**Inscripciones
vía mail a
secretaría**

7 de agosto 12:00 a 17:00 hrs. | marcela.gonzalez@usm.cl

**Cierre plazo
pre-inscripción**

8 de agosto 08:00 hrs.

**Resultados
inscripción**

8 de agosto 18:00 hrs. | Se enviará lista vía correo de Jefatura con todas las postulaciones del sistema para verificar

9 de agosto 08:30 hrs. | Publicación listado definitivo

Inicio talleres

9 de agosto 10:00 hrs.

9 de agosto 15:00 hrs. Atención casos especiales

CONDICIONES DE POSTULACIÓN

- 1** El indicador para establecer el ranking es el promedio de plan ponderado del resumen académico (igual a promedio rendimiento acumulado del último semestre cursado)

- 2** Todos lo/as postulantes deben indicar cinco (5) opciones y confirmar su postulación.

- 3** La o el estudiante que repruebe un taller podrá elegir su primera opción de postulación por una única vez en el semestre siguiente que curse taller.

- 4** La o el estudiante podrá elegir su último taller (ARQ551 o ARQ051) si no han hecho uso en semestres anteriores de la opción de primera postulación por reprobación (punto 3).

- 5** Se restringe la postulación a SIGA. Exclusivamente vía secretaria para postulantes no habilitados por sistema (deuda, situación académica pendiente o estudiante de intercambio).

No se permiten cambios de taller posterior a la entrega de listas

P1

VcM Invitado/a
Taller REEL
Claudio Montenegro + Francisco Ibarra

P2

Territorio
MAR PÚBLICO
Freddy Bastías + Jorge León

P3

Patrimonio
RE-HABITAR EN LOS OFICIOS
Tatiana Jiménez + Rodrigo Sheward

P4

Bioclimática
ESCUELAS RURALES
Amaya Glaría + Francisco Calvo

P5

Robots en Arquitectura
DIGITAL WOOD
Katherine Cáceres + Eduardo Valenzuela

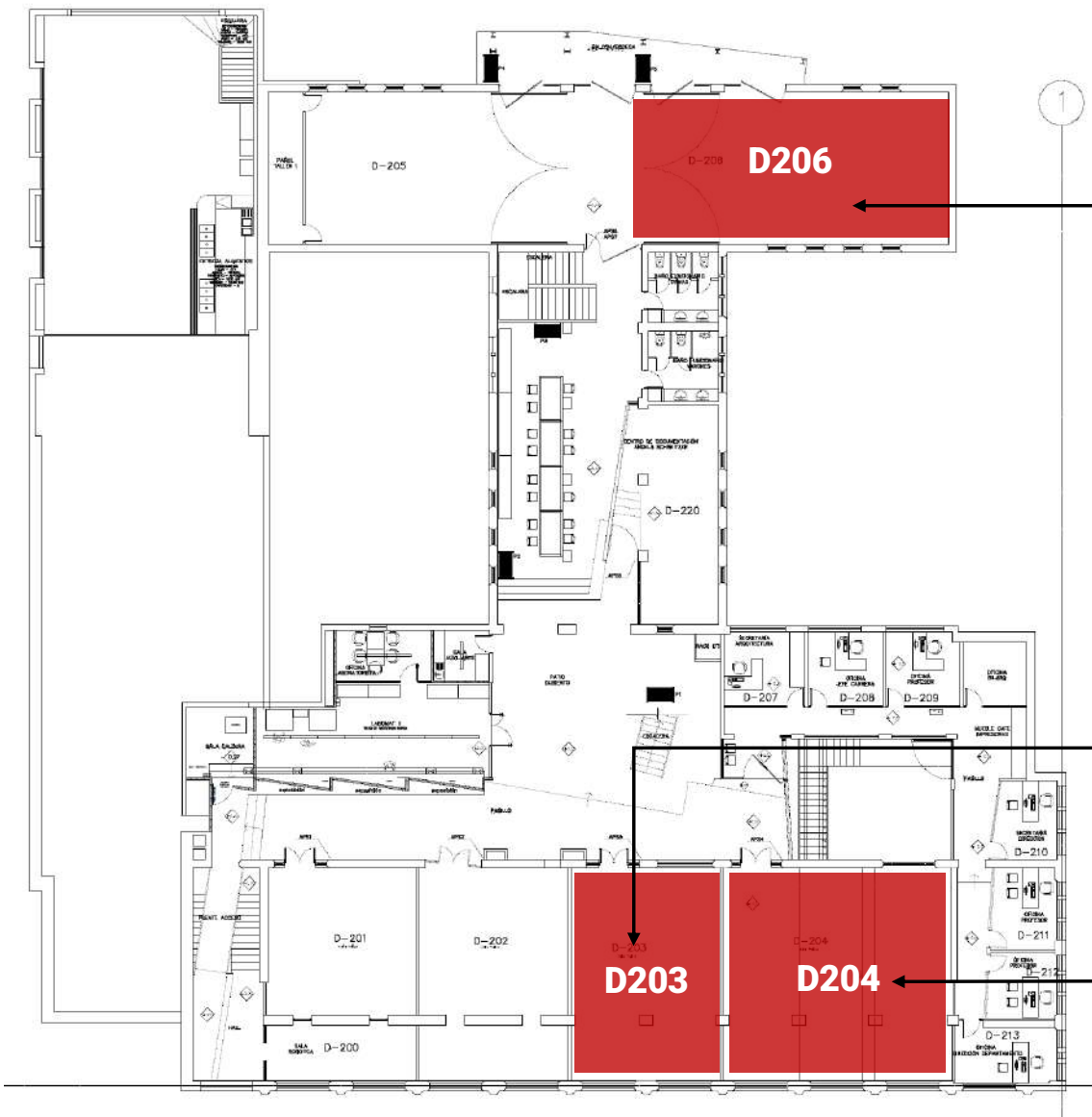

DISTRIBUCIÓN SALAS

PARALELO 3

D206 | Martes y Viernes AM

PARALELO 2

D203 | Martes y Viernes AM

PARALELO 1

D204 | Martes y Viernes AM

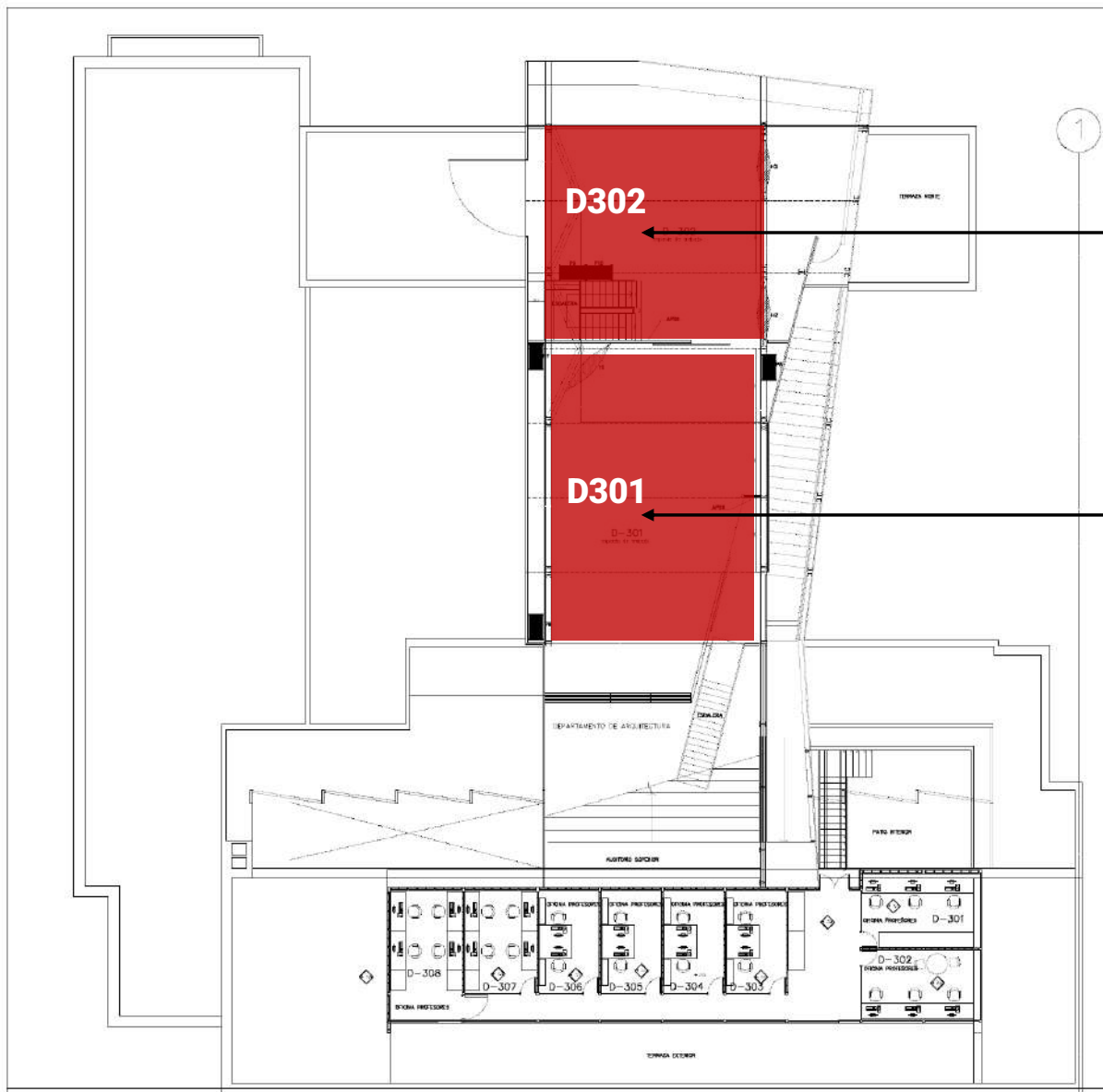

DISTRIBUCIÓN SALAS

PARALELO 5

D302 | Martes y Viernes AM

PARALELO 4

D301 | Martes y Viernes AM

P1

VcM Invitado/a
Taller REEL
Claudio Montenegro + Francisco Ibarra

P2

Territorio
MAR PÚBLICO
Freddy Bastías + Jorge León

P3

Patrimonio
RE-HABITAR EN LOS OFICIOS
Tatiana Jiménez + Rodrigo Sheward

P4

Bioclimática
ESCUELAS RURALES
Amaya Glaría + Francisco Calvo

P5

Robots en Arquitectura
DIGITAL WOOD
Katherine Cáceres + Eduardo Valenzuela



PRESENTACIÓN DE TALLERES 2024-2
ARQUITECTURA USM | CAMPUS CASA CENTRAL